



KEMENTERIAN
KELAUTAN DAN
PERIKANAN



Indeks Kepuasan Masyarakat (IKM) BBP3KP

Triwulan I Tahun 2024

Nilai IKM SPPT SNI WAJIB TUNA DALAM KEMASAN KALENG, SARDEN DAN MAKEREL DALAM KEMASAN KALENG

93

(SANGAT BAIK)

5 RESPONDEN

Jenis Kelamin

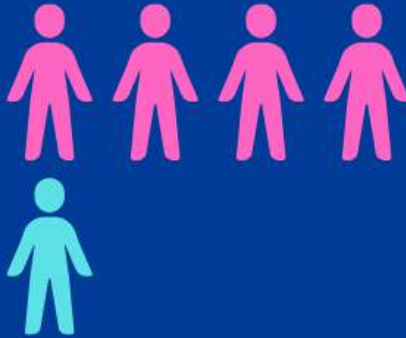

Keterangan:

Perempuan 

Laki-laki 

Pendidikan

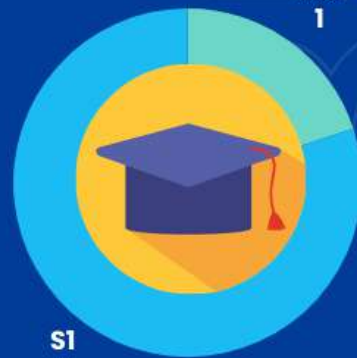

Periode Survei 1 Jan - 31 Mar 2024
Metode Survei: Kuisisioner melalui aplikasi Susan KKP